

**REQUISITOS PARA LA REVISIÓN DEL DECRETO #88
DEL 12 DE NOVIEMBRE DE 2002**

Nombre del Proyecto:
Código de Proyecto:
Fecha de Ingreso:
Fecha de Retiro:

Basado en la Ley 42 de
Accesibilidad,
coordinado con



| No. | DETALLES A EVALUAR | APLICADO | | | Comentarios |
|--------------|---|----------|----|------|-------------|
| | | SI | NO | N/A. | |
| 1.00 | Accesos a Edificios y Espacios Públicos | | | | |
| 1.1 | Superficie Firme y Tamaño adecuado | | | | |
| 1.2 | Entradas no accesibles deberán tener una señalización de su localización | | | | |
| 2.00 | Estacionamientos | | | | |
| 2.1 | Ubicación (lo más cercano a la entrada, no podrán estar obstaculizados) | | | | |
| 2.2 | Dimensiones | | | | |
| a) | Estacionamientos a 90° :Al estacionamiento se le proveerá un espacio de 1.50m de ancho x el largo del estac. , para maniobras (total: 5.00m x 5.00 m) . Dos estacionamientos podrán compartir este espacio) | | | | |
| b) | Estacionamientos a 45° (3.50 m X 5.00 m) | | | | |
| c) | Estacionamientos a 60° (4.00m X 5.00) | | | | |
| 2.3 | Cantidad (Ver Anexo No.4) | | | | |
| 2.4 | Símbolo o Letrero de Accesibilidad en los Estacionamientos | | | | |
| 3.00 | Aceras | | | | |
| 3.1 | Superficie continua, plana y uniforme | | | | |
| 3.2 | Acabado antideslizante | | | | |
| 4.00 | Señalización | | | | |
| 4.1 | Visual | | | | |
| 4.2 | Táctil | | | | |
| 4.3 | Auditiva | | | | |
| 5.00 | Ubicación de equipamiento Urbano y en Edificios | | | | |
| 5.10 | Objetos que sobresalen de paredes: teléfonos, extintores, aires acondicionados, etc (.60m de alto) | | | | |
| 5.20 | Fuentes de Agua (separación desde la pared .43m y altura max .80m) | | | | |
| 5.30 | Teléfonos Públicos (area libre alrededor 1.30m x 1.30m , altura max.1.20m) | | | | |
| 6.00 | Puertas (ancho min. 1.00 m) | | | | |
| 6.10 | Cerradura (altura 0.90m por encima del nivel de piso acabado) | | | | |
| 7.00 | Rampas Peatonales | | | | |
| 7.1 | Ancho mínimo (1.50 m) | | | | |
| 7.2 | Longitud Máxima (6.00m al 8% - rampas con mayor longitud deberán separarse con descansos 1.50m) | | | | |
| 7.3 | Subida Máxima (.75m) | | | | |
| 7.4 | Porcentaje de pendiente máxima (8.33%) | | | | |
| 7.5 | Piso de prevención (acabado rústico y llaneado a madera) | | | | |
| 7.6 | Cambios de dirección de la rampa. (90 grados o 180 grados) | | | | |
| a) | Descansos (min. 1.50m x el ancho de la rampa) | | | | |
| b) | Zocalos a ambos lados (.10m) (Donde aplique) | | | | |
| c) | Pendiente transversal de menos del 2% para evitar acumulación de agua | | | | |
| d) | Piso de prevención al comenzar y finalizar cada tramo (textura y color contrastante, ancho .60m) | | | | |
| e) | Al comienzo y final deberá haber una Superficie de Aproximación (1.50m de diámetro) | | | | |
| 7.7 | Pasamanos (Aplicable solo si sube mas de .15m o tiene una proyección de mas de 1.80m.)Estos deberán ser dobles y continuos. Altura superior entre 0.85m - 0.95m y altura inferior entre 0.70m - 0.80m apartir del soldado de la rampa. La distancia entre ambos tubos deberá ser 0.15m) | | | | |
| a) | Diámetro del pasamano (.04m - .05m) | | | | |
| 8.00 | Servicios Sanitarios Accesibles | | | | |
| 8.1 | Dimensiones (plantas , elevación o sección) | | | | |
| 8.2 | Ubicación de los artefactos sanitarios | | | | |
| a) | Barra de asimiento horizontal (colocada al lado del sanitario a 0.70m) | | | | |
| b) | Asiento del inodoro (0.50m a 0.53m del nivel de piso acabado) | | | | |
| c) | Urinales - instalar en cubículos individuales a lo largo de la pared con un borde máximo de 0.45m. | | | | |
| d) | Urinales - Deberá existir un área despejada de 0.90m x 1.20m frente a los mismos | | | | |
| e) | Lavamanos (altura entre 0.80m - 0.85m del nivel de piso acabado) | | | | |
| f) | Espacio libre mínimo entre el grifo y la pared de 0.20m. | | | | |
| g) | Los grifos deberán ser de una sola palanca. | | | | |
| h) | Puertas (ancho min. 1.00 m) | | | | |
| i) | Ducha (área húmeda min: 0.90m x 0.90m y área seca min.: 1.20m x 0.90m ambos al mismo nivel) | | | | |
| 9.00 | Hospedajes y Albergues | | | | |
| 9.1 | Área de baño dentro de la habitación | | | | |
| 9.2 | Área de giro (1.50m de diámetro dentro de la habitación) | | | | |
| 9.3 | Cantidad de habitaciones - Ver Anexo No. 3 | | | | |
| 10.00 | Comercios (expedios de comidas, autoservicios) | | | | |
| 10.01 | Si ofrecen servicios sanitarios debe haber un inodoro y lavamanos por sexo. (Ver Anexo No. 1 y No. 2) | | | | |
| 11.00 | Edificios donde las actividades sean procesos industriales | | | | |
| 12.00 | Lugares de Esparcimiento y espectáculos públicos | | | | |
| 12.01 | Reserva de espacios para usuarios en silla de ruedas (0.80m x 1.20m. Se deberán ubicar en áreas donde la visual no resulta obstaculizada) | | | | |

| | | | | | |
|-------|---|--|--|--|--|
| 12.02 | Área de espacio destinada para discapacitados 2% del total o 4 espacios de sillas de rueda mínimo | | | | |
| 12.03 | Servicios Sanitarios Accesibles (No mayor a 30.00m de distancia) | | | | |
| 13.00 | Pasillos de circulación Horizontal | | | | |
| a) | Ancho mínimo (1.20 m) | | | | |
| b) | En los extremos o cada 20.00m de pasillo, destinar un área de 1.50m x 1.50m como mínimo | | | | |
| c) | Volumen libre de riesgos (0.90m x 2.00m de altura x el largo de la circulación) | | | | |
| d) | Desniveles o escalones mayores a (2cm) que necesiten escaleras o escalones, serán complementados por rampas o ascensores. | | | | |
| 14.00 | Proyectos habitacionales del Ministerio de Vivienda y Ordenamiento Territorial | | | | |
| 14.01 | Contemplar la construcción de un apto o casa que cumpla con las normas de accesibilidad | | | | |
| 15.00 | Pasos Peatonales (aplicar las normas según sea el caso) | | | | |
| 16.00 | Escaleras | | | | |
| 16.01 | Max 8 escalones, más de 8 escalones deberá tener un descanso min 1.20m - 1.50 X el ancho de la escalera. | | | | |
| 16.02 | Huella (.20m - .30 m) y contrahuella (.15m - .17m) | | | | |
| 16.03 | Antideslizante en los bordes | | | | |
| 16.04 | Pasamanos a ambos lados | | | | |
| 16.05 | Ancho mínimo 1.20 m | | | | |
| 16.06 | Zócalo de .10m (donde aplique) | | | | |
| 16.07 | Piso de prevención al comenzar y finalizar cada tramo (textura y color contrastante, ancho .60m) | | | | |
| 16.08 | Pasamanos continuo (diámetro de .04m - .05m) | | | | |
| 17.00 | Escaleras mecánicas | | | | |
| 17.01 | Zona de Aproximación de .50m x ancho total de la escalera | | | | |
| 18.00 | Ascensores | | | | |
| 18.01 | Zona de Aproximación de 1.50m x 1.50m | | | | |
| | En casos que lo requieran | | | | |
| 19.00 | Transporte Público | | | | |
| 19.01 | Paradas | | | | |
| 19.02 | Vehículos | | | | |

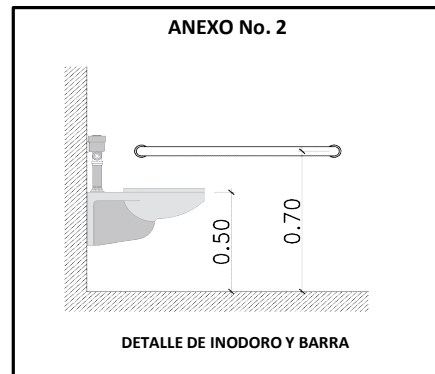
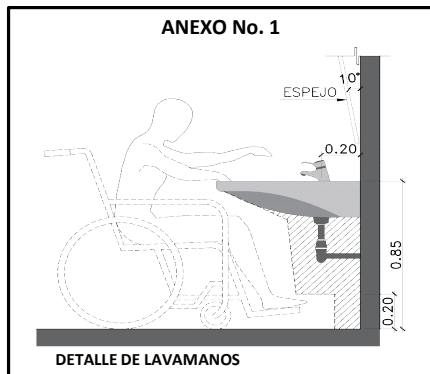

ANEXO No. 3

| No. DE HABITACIONES CONVENCIONALES | No. DE HABITACIONES ESPECIALES |
|------------------------------------|--|
| < de 15 habitaciones | No es exigible |
| 16 a 100 habitaciones | 1 habitación con baño privado |
| 101 a 150 habitaciones | 2 habitaciones con baño privado |
| 151 a 200 habitaciones | 3 habitaciones con baño privado |
| > de 200 habitaciones | 1 habitación con baño privado cada 50 habitaciones |

ANEXO No.4

| Total de Estacionamientos en el Edificio | Cantidad de Estacionamiento de Accesibilidad |
|--|--|
| 1 a 25 | 1 |
| 26 a 50 | 2 |
| 51 a 75 | 3 |
| 76 a 100 | 4 |
| 101 a 200 | 5 |
| 201 a 300 | 6 |
| 301 a 400 | 7 |
| 401 a 500 | 8 |
| 501 a 1000 | 9 |
| 1001 a mas | 1% del total |
| En Hospitales o Centro de Rehabilitación | Se duplicarán según la tabla |

NOTA: En la obra, los espacios de estacionamientos para uso de personas con discapacidad, deben ser señalizados con el logo universal y no deben ser pintados.

El suscrito Director de Obras y Construcciones hace saber que según lo dispuesto en el Art.101 del Acuerdo 281 del 6 de diciembre de 2016, lo siguiente: La DOYC no será responsable de la información que suministre el profesional idóneo o empresa constructora en la presentación de anteproyectos, planos, solicitudes de permisos preliminares y de permisos de construcción. La responsabilidad por la información suministrada recaerá sobre el profesional idóneo o empresa constructora, la cual constituirá una falta administrativa que será investigada por la autoridad administrativa correspondiente.